

Palliative.so

12.1.12 AP

23.01.2012 1

Aerztekasse, palliative care

- **Aerztekasse**
 - Mehr als 8'500 frei praktizierende Leistungserbringer (keineswegs nur Aerzte) rechnen über die Aerztekasse ab.
 - Als Genossenschaft unterstützen wir unsere Kunden und Genossenschaffer
 - Tarife, Verträge
 - Tarmed, Tarvision, AL, nDMA
 - Neue Topologien / Zusammenarbeitsformen / Technologien
 - HPV, H1N1 Kl. Solothurn als Joint venture mit Gaeso und Gesundheitsamt
 - Betrieb von Gesundheitszentren in ländlichen Gebieten
 - Betrieb von Notfallpraxen zusammen mit regionalen Aerztergruppierungen
 - Collaborative Work /elektronische Plattform WebKG
 - Qualitätsmanagement zusammen mit Vedag
 - Webservices
- **Palliative Care**
 - Neben Pflegeheimen das spannendste Umfeld, um collaborative working im Umfeld der freien Praxis unterstützen zu lernen.

23.01.2012 2

Aufgabenstellung elektronische Plattform

Aus Projektgruppe Geschäftsstelle PCSO:

Die elektronische Plattform soll webbasiert sein und folgende Haupt-Charakteristika aufweisen:

- Zugriff passwortgeschützt
- Eintrag von Daten zur Betreuung und Behandlung von PatientInnen
- Eintrag von Daten zum Informationsaustausch
- Ändern von Daten
- Ev. sektorieller Zugang („so viel wie nötig, so wenig wie möglich“), um einerseits die Privatsphäre des Patienten zu wahren, andererseits um keine Information zu verlieren.
- Ev. Möglichkeit der Materialbestellung

Das genaue Pflichtenheft wird von der Projektgruppe erarbeitet.

23.01.2012 3

...und ...

- **Vernetzung**
 - stationär/ambulant/interprofessionell
- **Datenerhebung**
 - Für die Betroffenen (bessere Betreuungsqualität)
 - Für Palliative.so
 - Aufwanderhebung
 - Schwachstellen in der Entschädigung
 - Evaluationen
- ... und ...

23.01.2012 4

= collaborative work...

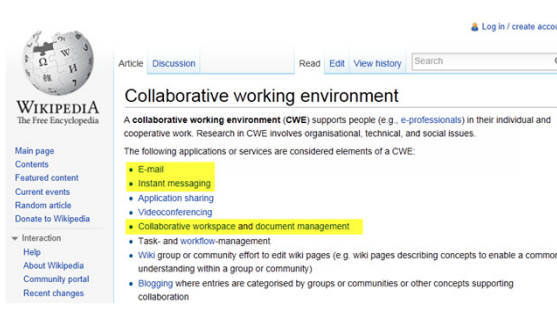

The screenshot shows the Wikipedia page for 'Collaborative working environment'. It lists various collaborative tools and methods such as E-mail, Instant messaging, Application sharing, Videoconferencing, and Collaborative workspace and document management. It also mentions Wiki group and community effort to edit wiki pages.

23.01.2012 5

collaborative workspace...!



The screenshot shows a medical software interface with a table of patient records. The table has columns for 'Datum', 'Typ', and 'Text'. One entry is highlighted in red, showing a 'Pflege-Bericht' (Nursing Report) for a patient named 'Bew. hat die ganze Nacht gut geschlafen'. Below the table, there is a text area with a red border containing a message: 'Ich würde wieder alle Medikamente gleich geben, wie die Pat. es hatte, als sie ins Spital musste, denn sie war wirklich nicht schlecht eingestellt damit. Plaus wäre ich ev. noch zuwarten für eine Woche, damit es nicht blüet aus den Wunden. Sonst aber alle Medi wie vorher und die Anweisung des Spitals im Moment ignorieren!! der Hospitalisation. Braucht sie die KA Efferveten wirklich? und können wir das fixe Teresta nicht wieder am Morgen geben, das hatte sich bewahrt. Fragnm 2'500 i.E. noch 4 Wochen? Sie ist mobil und läuft umher.'

23.01.2012 6

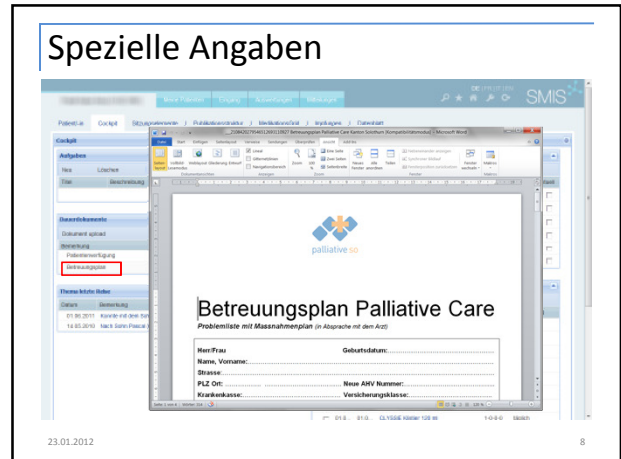
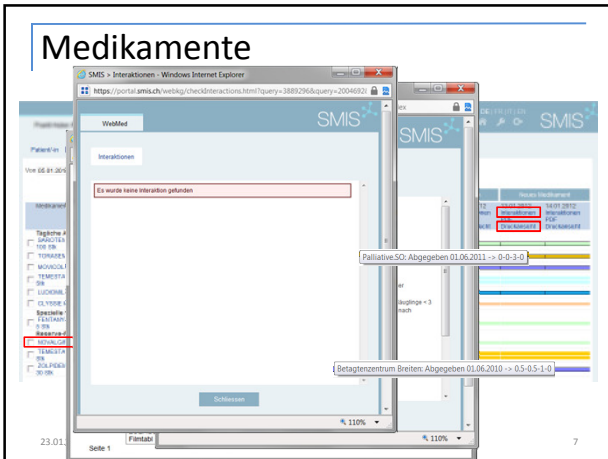

Status I...

- Plattform...
 - steht technisch bereit.
 - läuft auf jedem Webbrowser.
 - wird in ähnlichen Fällen schon eingesetzt.
 - Pflegeheim Breiten
 - Hospice
 - (HPV, Notfallpraxen, Gesundheitszentren)
 - Ist eine Toolbox
 - Dossier kann, darf und soll angepasst und weiterentwickelt werden.

Status II...

- Organisatorischer Setup
 - Fall-Initiierung/Setup
 - Definition Leistungselemente/Metatarif
 - Technik «vor Ort» oder «auf Mann/Frau»?
- Nächste Schritte
 - Fall nachdokumentieren/Trockenübung
 - Schulung

Schluss

- Wir freuen uns auf die praktische Umsetzung